

ROOILIJNPLAN VERKAVELING BIESVIJVERSTRAAT

Gezien en goedgekeurd/~~geweigerd~~* door de gemeenteraad van Wortegem-Petegem in zitting van 28 maart 2024 in opdracht,
 De algemeen directeur De secretaris De voorzitter gemeenteraad De burgemeester

* schrappen wat niet van toepassing is
 Op 27 september 2023 ben ik ondergetekende, Tom Martens, Landmeter-expert, beëdigd door de Rechtbank van Eerste Aanleg te Oudenaarde, overgegaan tot het opmaken rooilijnplan van de verkaveling 'Biesvijverstraat' gelegen langs de Biesvijverstraat te 9790 Wortegem-Petegem, kadastraal gekend of voorheen gekend als **2de Afdeling - sectie B - nrs. 383S - 383Y - 384C**.

De grenzen zijn bepaald aan de hand van de Atlas der Buurtwegen, kadastrale schetsen, plaatselijke topografische toestand en wettelijke vermoedens.
 Oppervlakte, plaats en afstand van de grenslijnen zijn aangeduid op bijhorend plan.
 Opgemaakt in eer en geweten ten kantore van de Landmeter-expert.

TOPOMAR
 Landmeetkunde - Studie & ontwerp - Projectopvolging
 Tom Martens Lepelstraat 77a 9660 Brakel
 Tel 0477 47 93 24 info@topomar.be

Tom Martens
 Landmeter-Expert
 LAN 051147

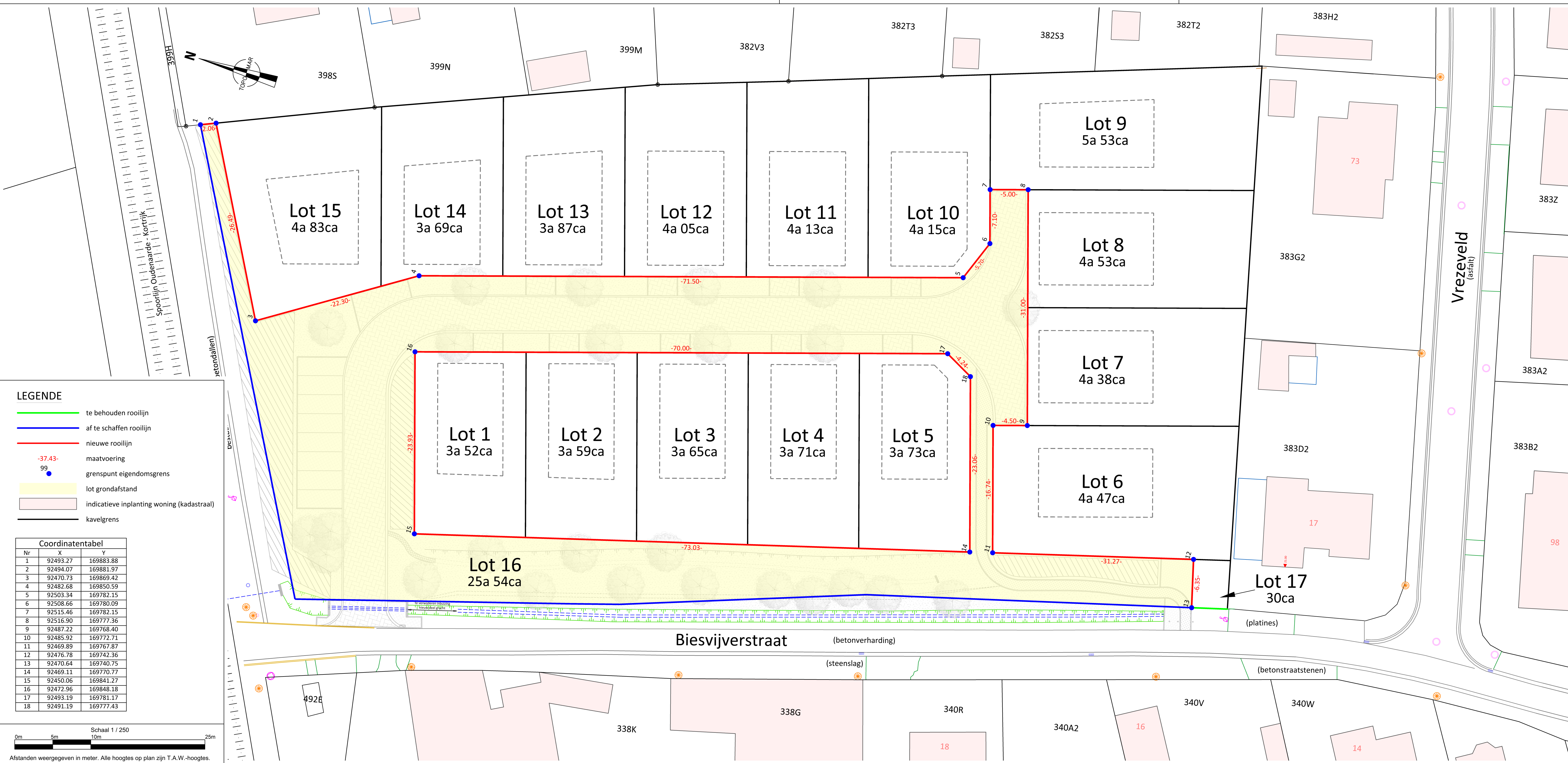
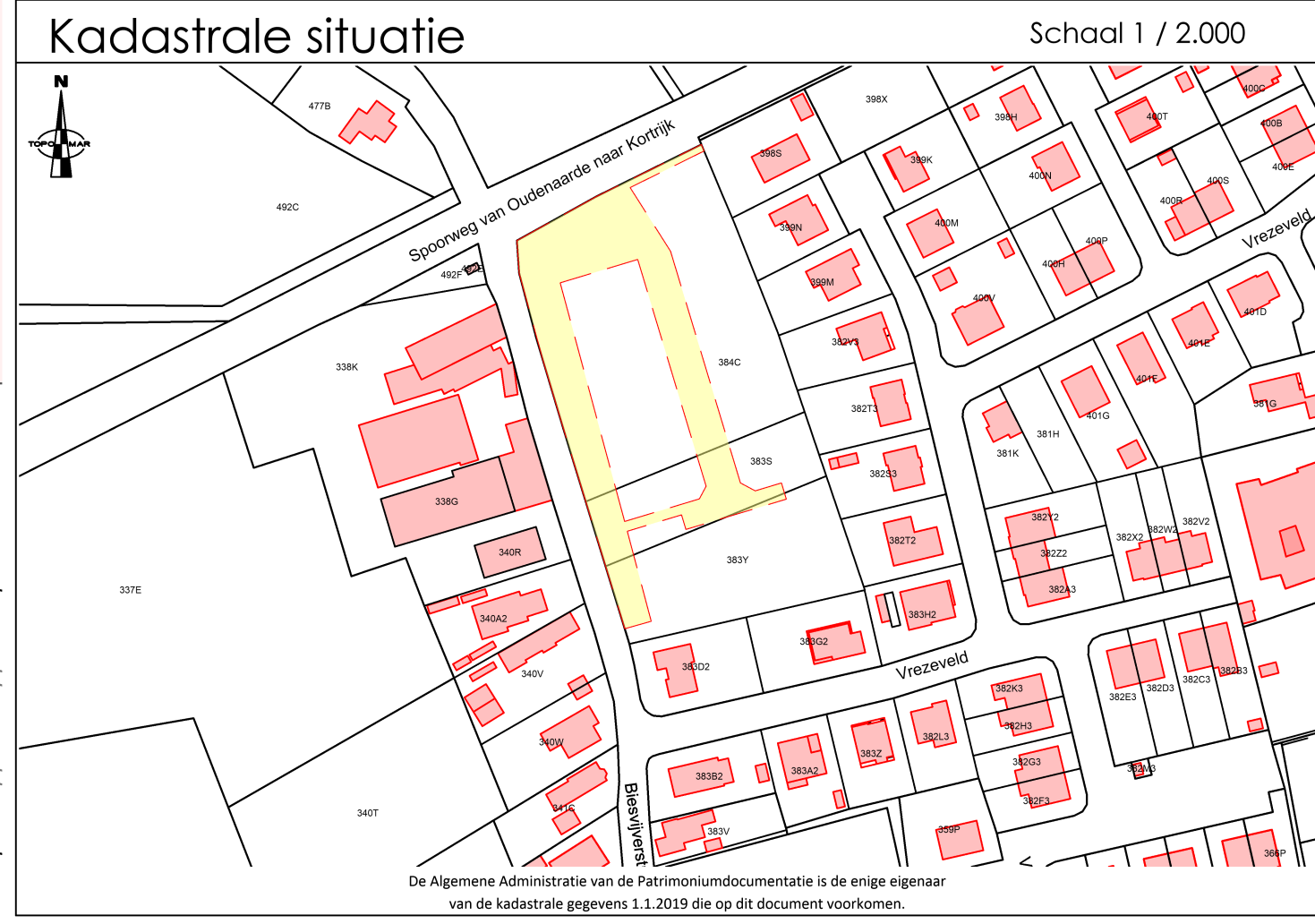

LEGENDE

- te behouden rooilijn
- af te schaffen rooilijn
- nieuwe rooilijn
- maatvoering
- grenspunt eigendomsgrens
- lot grondafstand
- indicatieve inplanting woning (kadastraal)
- kavelgrens

Coördinatentabel

Nr	X	Y
1	92493.27	169883.88
2	92494.07	169881.97
3	92470.73	169869.42
4	92482.68	169850.59
5	92503.34	169782.15
6	92508.66	169780.09
7	92515.46	169782.15
8	92516.90	169777.36
9	92487.22	169768.40
10	92485.92	169772.71
11	92469.89	169767.87
12	92476.78	169742.36
13	92470.64	169740.75
14	92469.11	169770.77
15	92450.06	169841.27
16	92472.96	169848.18
17	92493.19	169781.17
18	92491.19	169777.43

