

provincie Oost-Vlaanderen

Wortegem-Petegem
3° afdeling, sectie B

ROOILIJNPLAN

dossiern°: 18.07.10	schaal: 1/500	datum: 22/04/2020
---------------------	---------------	-------------------

AANVRAGER:
Gemeentebestuur Wortegem-Petegem
Waregemseweg 35
9790 Wortegem-Petegem

ONTWERPER:
DERBATOP bvba
Yves Derycke | landmeter-expert
Maatschappelijke zetel: Kortrijkstraat 116 - 9790 Wortegem-Petegem
Kantoor: Leupegemstraat 46/0103 - 9700 Oudenaarde
yves.derycke@landmeter.be - info@derbatop.be | www.derbatop.be
0475 84 68 61 | 055 38 54 18



Gezien en voorlopig vastgesteld door de gemeenteraad van Wortegem-Petegem van: 30 april 2020
In opdracht,

De Secretaris,



De Voorzitter,

Het college van burgemeester en schepenen van de gemeente Wortegem-Petegem bevestigt dat onderhavig plan ter inzage van het publiek werd neergelegd in het gemeentehuis van Wortegem-Petegem van 18 mei 2020 tot 15 juni 2020
Vanwege het College,

De Secretaris,



De burgemeester,

Gezien en definitieve vaststelling door de gemeenteraad van Wortegem-Petegem op: 15 juni 2020
In opdracht, + hennisgeving op 24 september 2020

De Secretaris,



De Voorzitter,

ROOILIJNPLAN

Tabel der innemingen					
N°	Coördinaten eigenaar	Kadastrale geg. Afdeling Sectie N°	Totale opp. a ca	Inneming a ca	Opmerking
1	Ysebaert Clair & Baguet Betty Moregemplein 9 9790 Wortegem-Petegem	3° B 198/2 h	04 55	01 33	
2	Ysebaert Clair & Baguet Betty Moregemplein 9 9790 Wortegem-Petegem	3° B 197 1	02 88	02 88	
TOTAAL in te nemen grond				04 21	

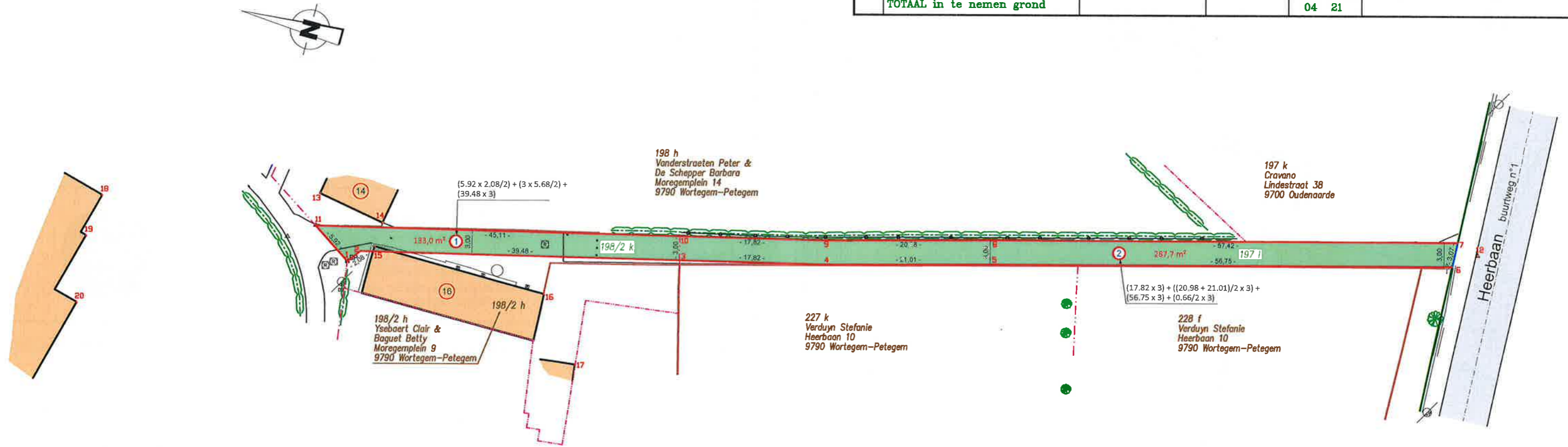

Coördinatentabel			
Nr	X	Y	beschrijving
1	93226.69	171372.38	grenspaal
2	93228.34	171371.11	grenspunt; NM*
3	93237.59	171332.73	grenspunt; NM
4	93241.76	171315.41	grenspunt; NM
5	93247.27	171295.13	grenspunt; NM
6	93261.86	171240.29	grenspunt; NM
7	93264.93	171240.43	grenspunt; NM
8	93250.17	171295.91	grenspunt; NM
9	93244.67	171316.15	grenspunt; NM
10	93240.49	171333.48	grenspunt; NM
11	93229.93	171377.33	meelnagel
12	93263.99	171237.68	meelnagel
13	93233.89	171377.85	gebouw
14	93232.41	171369.43	gebouw
15	93229.34	171369.63	gebouw
16	93229.13	171347.83	gebouw
17	93221.68	171341.84	gebouw
18	93226.59	171403.88	gebouw
19	93221.24	171404.49	gebouw
20	93212.95	171403.43	gebouw

grenspunt; NM* = grenspunt; niet gematerialiseerd

LEGENDE

	Verkeersteken		Gebouw
	Topografisch referentiepunt		Tuinmuur
	Verlichtingspaal		Afsluiting tuindraad
	Elektriciteitspaal		Haag
	Bestaande grenspaal		Rand afsluiting
	Rioleringsdeksel		Midden gracht
	Brandkraan		Rand verharding
			Boordsteen
			Rand rijweg
			Kadastrale grens
			Te behouden rooilijn
			Ontworpen rooilijn
			Te verlaten rooilijn
			Bestaand wegracé
			Ontworpen bedding

PROCES VERBAAL

In het jaar tweeduizend twintig, tweeëntwintig april. DERBATOP bvba met zaakvoerder en ondergetekende, Yves DERYCKE, landmeter-expert, beëdigd voor de Rechtbank van Eerste Aanleg te Oudenaarde maatschappelijke zetel: Kortrijkstraat 116 | 9790 Wortegem-Petegem kantoor: Leupegemstraat 46/0103 | 9700 Oudenaarde

Ten verzoeken van de gemeente Wortegem-Petegem, Waregemseweg 35 te 9790 Wortegem-Petegem.

Ben ik overgegaan tot het bepalen van de nieuwe rooilijnen tussen de Heerbaan en het Moregemplein te Moregem. kadastraal gekend: Wortegem-Petegem - 3° Afdeling - Sectie B - n° 197 l & n° 198/2 k.

> Lot 1, zijnde een in te nemen bedding met gereserveerd kadastraal nummer 198/2 k, heeft een oppervlakte volgens meting van 1 a 33 ca en voorgesteld op bijgaand plan met de lijnen die de punten 1, 2, 3, 10 en 11 met elkaar verbinden.
> LOT 2, zijnde een in te nemen bedding met kadastraal nummer 197 l, heeft een oppervlakte volgens meting van 2 a 88 ca en voorgesteld op bijgaand plan met de lijnen die de punten 3, 4, 5, 6, 7, 8, 9 en 10 met elkaar verbinden.
De door de gemeente in te lijven grond heeft zo een totale oppervlakte volgens meting van **4 a 21 ca** en wordt voorgesteld op bijgaand plan met de lijnen die de punten 1 t.e.m. 11 met elkaar verbinden.

Opgemaakte te Wortegem-Petegem op 22 april 2020, beschouw ik, ondergetekende, mijn opdracht als zijnde beëdigd.